

# Opciones del cribado neonatal

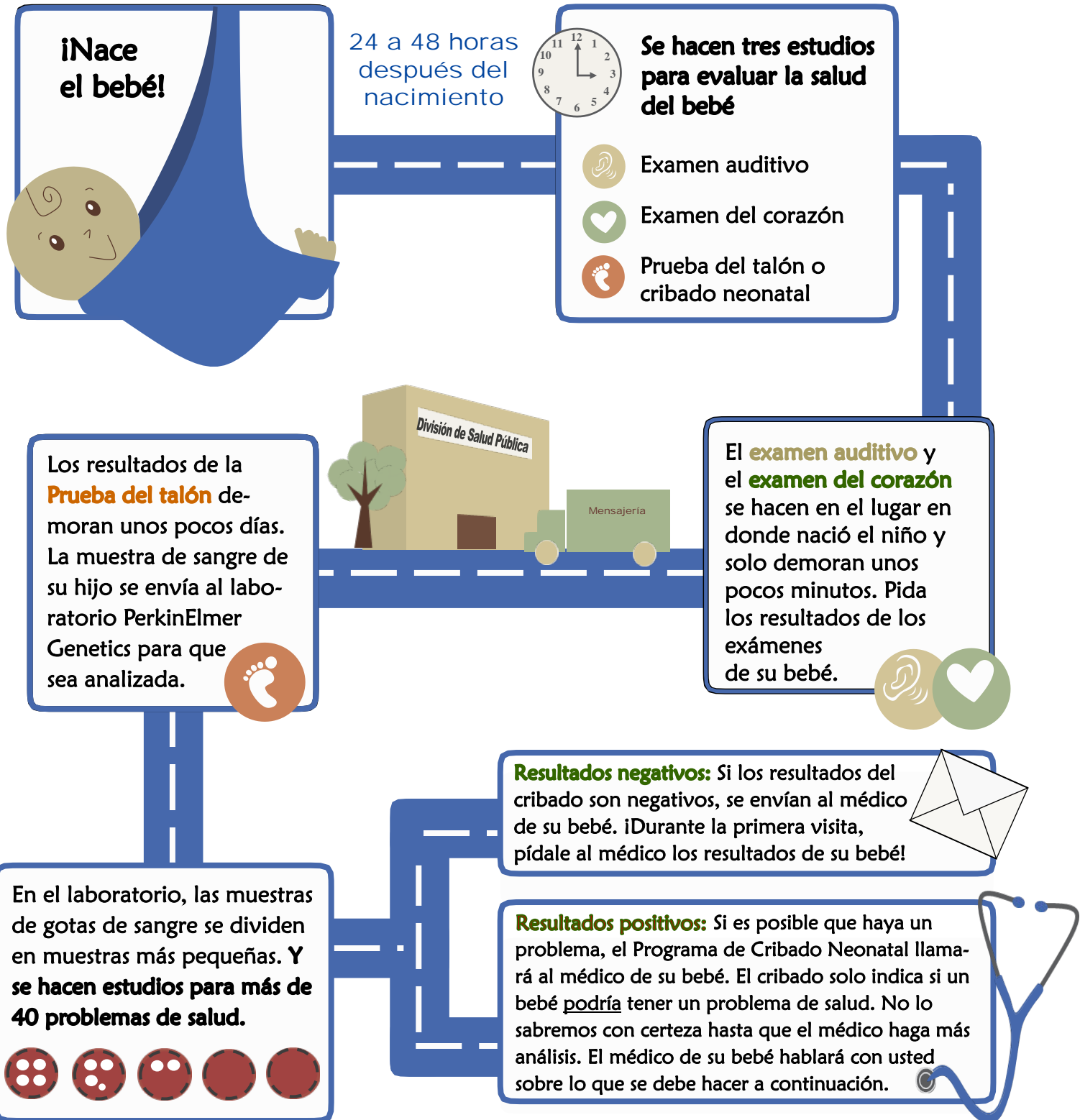

## ¿En qué consiste?



# Opciones del cribado neonatal



¿Qué OPCIONES tienen los padres cuando les hacen el cribado a sus bebés?

Los padres pueden elegir qué se hace con los restos de las muestras de sangre y con los resultados.



Cada muestra de sangre es más pequeña que una moneda de diez centavos.

Si elige las opciones B, C o D, debe pedirle al médico, el enfermero o la partera los formularios necesarios.

**Opción A:** Todas las pruebas disponibles para el recién nacido se harán en el hospital/lugar de nacimiento, en el momento adecuado después del nacimiento. Esto es lo habitual y **no es necesario hacer nada** para elegir esta opción.

**Opción B:** Los padres pueden optar por no hacer alguno o ninguno de los análisis del cribado

- ◆ Prueba del talón
- ◆ Examen auditivo
- ◆ Examen del corazón

**Opción C:** Las muestras de sangre se almacenan de forma segura en la División de Salud Pública durante tres años y luego se destruyen. Los padres pueden optar por destruir las muestras después de los análisis.

**Opción D:** Los padres pueden optar por rehusarse a compartir los resultados de forma electrónica y segura a través del intercambio de información de salud. Pero esto puede impedir que los profesionales del cuidado de la salud tengan acceso a la información a tiempo.



Existen varias razones por las que resulta útil dejar las muestras de sangre sobrantes en la División de Salud Pública. Estas incluyen:

**Necesidades de la familia:** Algunas familias piden las muestras de sangre más adelante para analizarlas si el niño se enferma. Esto puede indicarnos si algo enfermó al niño en el nacimiento.

**Mejoramiento de los análisis:** Para asegurarnos de detectar a todos los bebés con problemas de salud, debemos asegurarnos de que nuestros análisis y nuestros equipos estén funcionando correctamente. Esto recibe el nombre de "control de calidad".

**Desarrollo de nuevos análisis:**

Las muestras se usan para ayudar a desarrollar nuevos análisis para que sea posible detectar y tratar de manera temprana a bebés con otros problemas de salud. Todas las muestras de sangre que se usan para desarrollar nuevos análisis son anónimas, es decir que se eliminó el nombre y la identificación del bebé.

La **detección temprana** de un trastorno puede significar que existan mejores probabilidades de tratarlo. Si no se identifican y tratan al poco tiempo del nacimiento, el bebé puede tener **problemas de salud graves** o morir.

**El programa de cribado neonatal** busca que todos los bebés tengan todas las oportunidades de ser lo más sanos posible y de desarrollar todo su potencial.

¿Desea obtener más información

Llámenos: 302-651-5079  
<https://www.nemours.org/service/support/naidhcsupport/newborn-screening.html>

Nemours. Alfred I. duPont Hospital for Children